

# 아이제일디자인

Safety First, 안전이 최우선이다

기업의 핵심가치는 소극적 고객중심주의 개념을 넘어 다양한 영역과 분야의 융합을 통하여 새로운 기술 패러다임을 적용한 제품으로 내일을 만들어 갑니다.

경기도 남양주시 오남읍 양지로 47-35, 마동  
Home. <http://www.ijeildesign.com>  
Tel. 031)529-5653 Fax. 031)529-5654  
email. [ijeil04@naver.com](mailto:ijeil04@naver.com)



## Safety First, 안전이 최우선이다

기업의 핵심가치는 소극적 고객중심주의 개념을 넘어 다양한 영역과 분야의 융합을 통하여 새로운 기술 패러다임을 적용한 제품으로 내일을 만들어 갑니다.

## C/O/N/T/E/N/T/S

1. 대표인사말
2. 경영 이념
3. 회사 개요
4. 회사 이력
5. 주요 업적
6. 조직 현황
7. 회사 연혁
8. 사업 분야
9. 생활안전용품 제조
10. 생산설비
11. 시공사례
12. 품질 및 인증 특허
13. 납품 및 시공 실적
14. 주력상품안내
15. 제품 소개

## 아이제일디자인은 safety first, 안전한 공간으로 사람중심에 서다.

기업의 핵심가치는 소극적 고객중심주의 개념을 넘어 다양한 영역과 분야의 융합을 통하여 새로운 기술 패러다임을 적용한 제품으로 내일을 만들어 갑니다.

합성수지 압출성형 기술에 있어 디자인 중심의 품질경영을 통하여 20여년 동안 오직 한길만 걸어 왔습니다. 디자인과 품질을 최우선 가치로 하는 제품을, 가정을 비롯하여 전국의 체육관, 복합문화시설, 노유자시설 및 공공시설에 납품하여 그 안전성과 품질을 인정받으면서 고객의 까다로운 요구사항에 부응해 왔습니다.

이러한 다년간의 노하우와 기술력 발판으로 이제는 국내뿐만 아니라 해외시장에도 진출하는 역량 있는 회사로 성장하였습니다. 아이제일디자인은 이제 ‘글로벌한 강소(強小)기업’이 되어가는 과정에 있다고 감히 자부합니다.

## 디자인 중심주의 ... ‘형태는 기능을 따른다’는 경구를 넘어

“형태는 기능을 따른다(Form follow Function)”라는 오랜 경구는 현대 디자인의 핵심가치로서 수많은 디자인 중심의 회사와 디자이너가 적용하여 제품개발에 실현시켜왔습니다. 그러나 100년을 넘은 이 명제는 이제 한 차원 더 높은 단계로 이행되어야 합니다. 디자인은 단순히 기능에 따라 형태를 부여한다는 소극적인 관점이 아닌 그 이상의 가치를 창조하는 적극적 관점이 필요합니다.

이를테면 관련이 없을 것 같은 분야와 영역들이 서로 교차융합하면서 전혀 새로운 가치를 창출되듯이 아이제일디자인은 이러한 창조와 혁신의 융합적 사고를 통하여 새로운 패러다임을 적용한 디자인을 적극적으로 시도해 왔습니다.

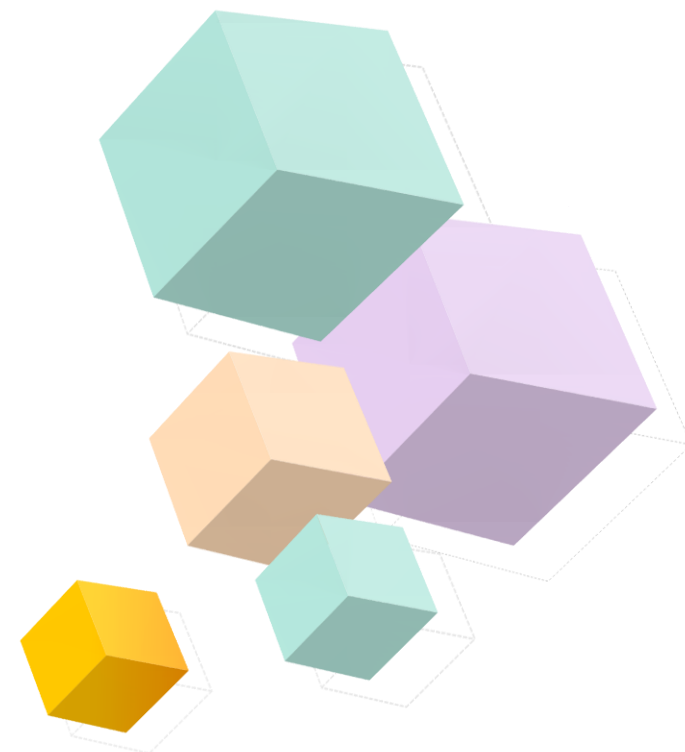

## 새로운 단계의 고객중심주의를 지향합니다

우선 고객의 소리를 경청할 것이며 제품개발에도 반영하지만, 아이제일디자인은 선도적으로 아이디어를 제안하고 제품개발에도 반영할 것입니다.

고객중심주의는 단순한 허울뿐인 슬로건이 아니라 고객만족과 고객감동으로 이어지는 진정성을 담아 경영 프로세스에 체화시켜 나갈 것입니다.

## 디자인 중심주의와 고객중심주의는 연결되어 있습니다

디자인 중심주의는 수많은 가치가 내포되어 있지만 그 중에 두가지를 뽑는다면 기업의 핵심DNA인 창의중심의 경영과, 품질중심의 경영이라는 두 가지 키워드입니다. 결국 두가지 키워드는 고객중심의 고객만족과 감동이 유기적으로 연결되어 있습니다. 기업에도 영혼이 있어야 합니다. 즉 저희가 존재하는 이유는 이 두 가지의 핵심가치를 기업경영에 지속적으로 유지하고 발전시키는 일입니다.

감사합니다.

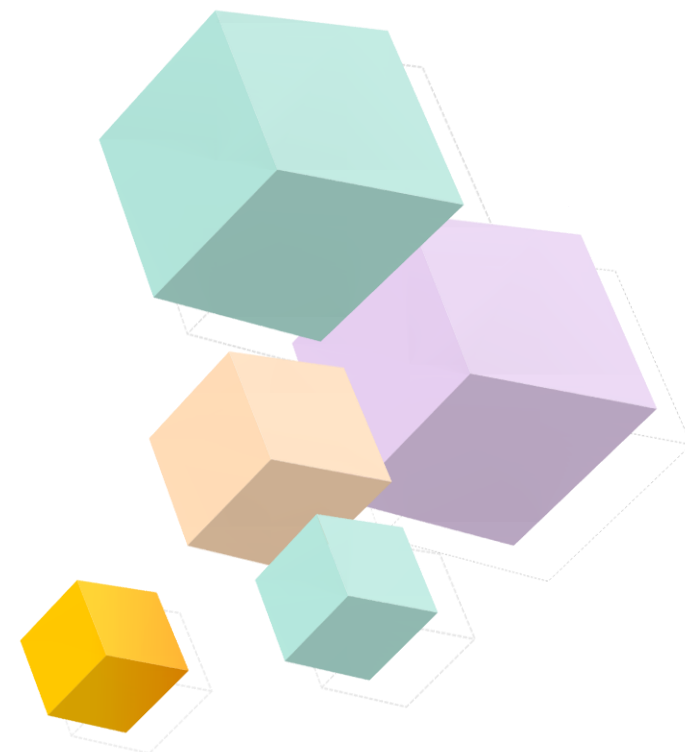

김미영 드림

# 경영이념 및 목표

## 고객중심

고객의 의견을 경청하고 제품개발에도 반영하는 고객중심주의를 넘어, 고품질의 제품을 제안하며 선도하는 새로운 차원의 고객중심주의를 최우선으로 생각하는 기업이 되겠습니다

## 디자인 중심주의

“형태는 기능에 종속된다”는 전통적 명제를 넘어서 창의적인 관점에서 새로운 영역과 가치를 융합하여 한차원 높은 새로운 디자인을 제안하고 창출할 것입니다.

## 신뢰를 통한 지속가능 경영

기업과 기업간의 신뢰, 고객과 기업간의 신뢰를 기반으로 한 원활한 소통을 통하여 기업을 성장시키겠습니다. 지속가능한 경영을 통하여 사회에 기여하고 사회적 책임을 실천하는 기업이 되겠습니다.

혁신적인  
기업

동행하는  
기업

신뢰하는  
기업

정직한  
가격

최고의  
품질

회 사 명	아이제일디자인
대표이사	김 미 영
생산품목	생활안전용품 - 벽면 방염안전리브 / 손끼임방지 보호대 / 모서리 보호대 / 체육시설 부품 등등
소 재 지	경기도 남양주시 오남읍 양지로 47-35, 마동



경기도 남양주시 오남읍 양지로 47-35, 마동  
 Home. <http://www.ijeildesign.com>  
 Tel. 사무실 031)529-5653  
 Fax. 031)529-5654  
 email. ijeil04@naver.com

# 회사이력

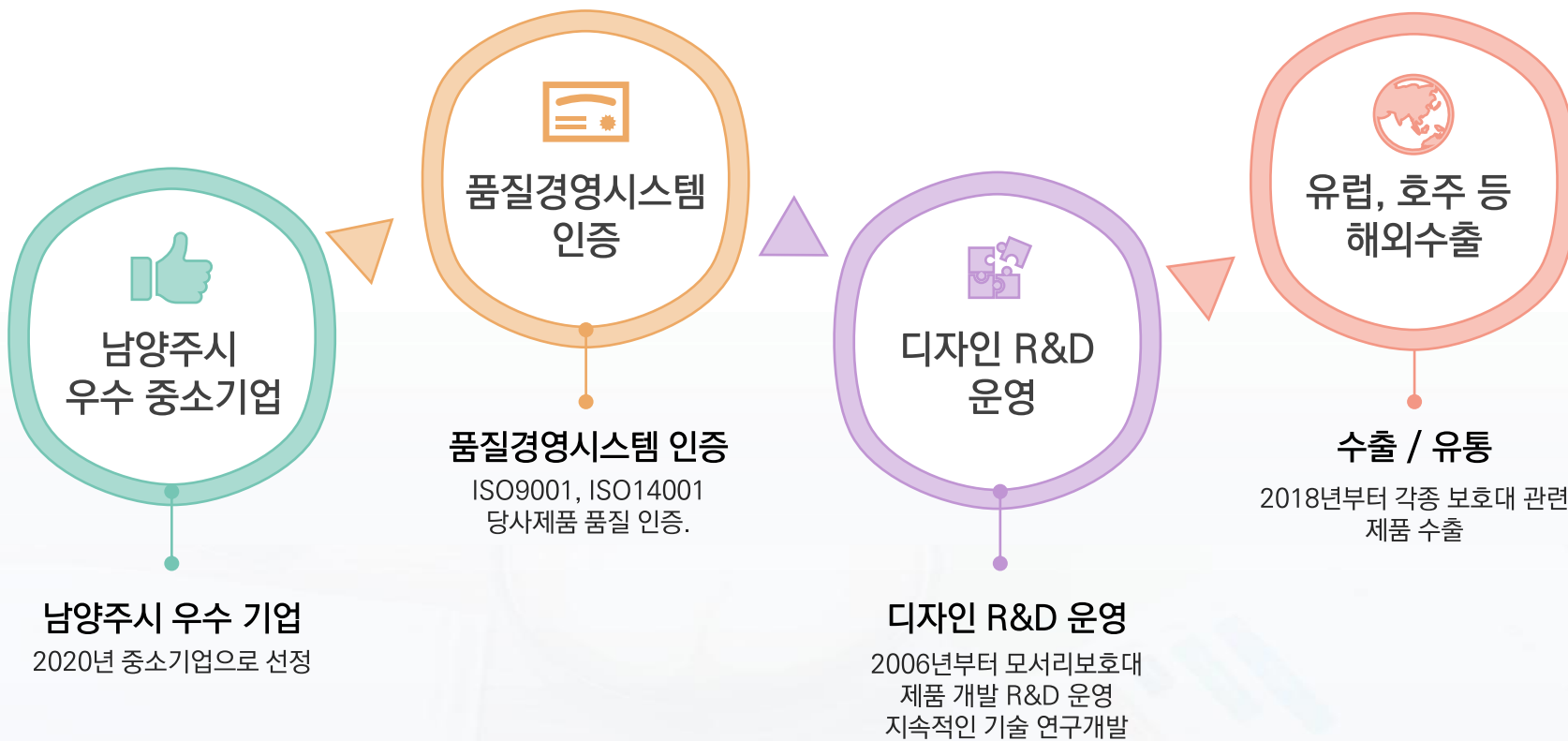

# 회사인증서 및 품질인증



사업자등록증

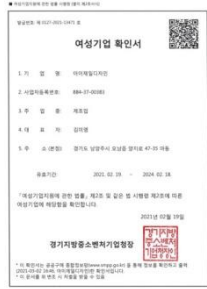

여성기업확인서



공장등록증명원



연구개발전담부서  
인정서



기업신용평가등급  
확인서



ISO9001[품질경영시  
스템] 인증



ISO14001[환경경영  
시스템] 인증



방염제 생산제품  
승인서



방염성능검사합격필증

# 조직현황

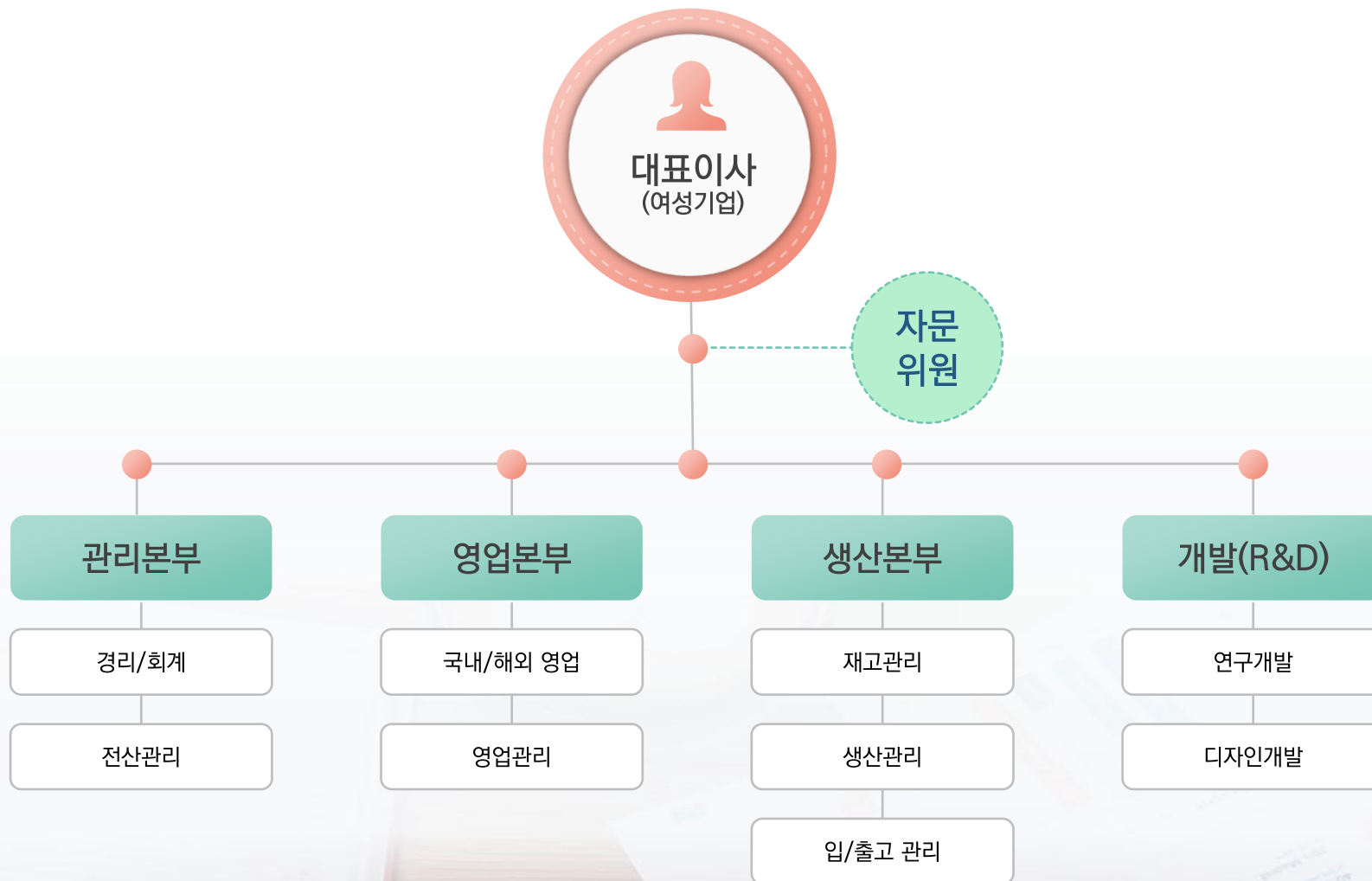

# 회사연혁

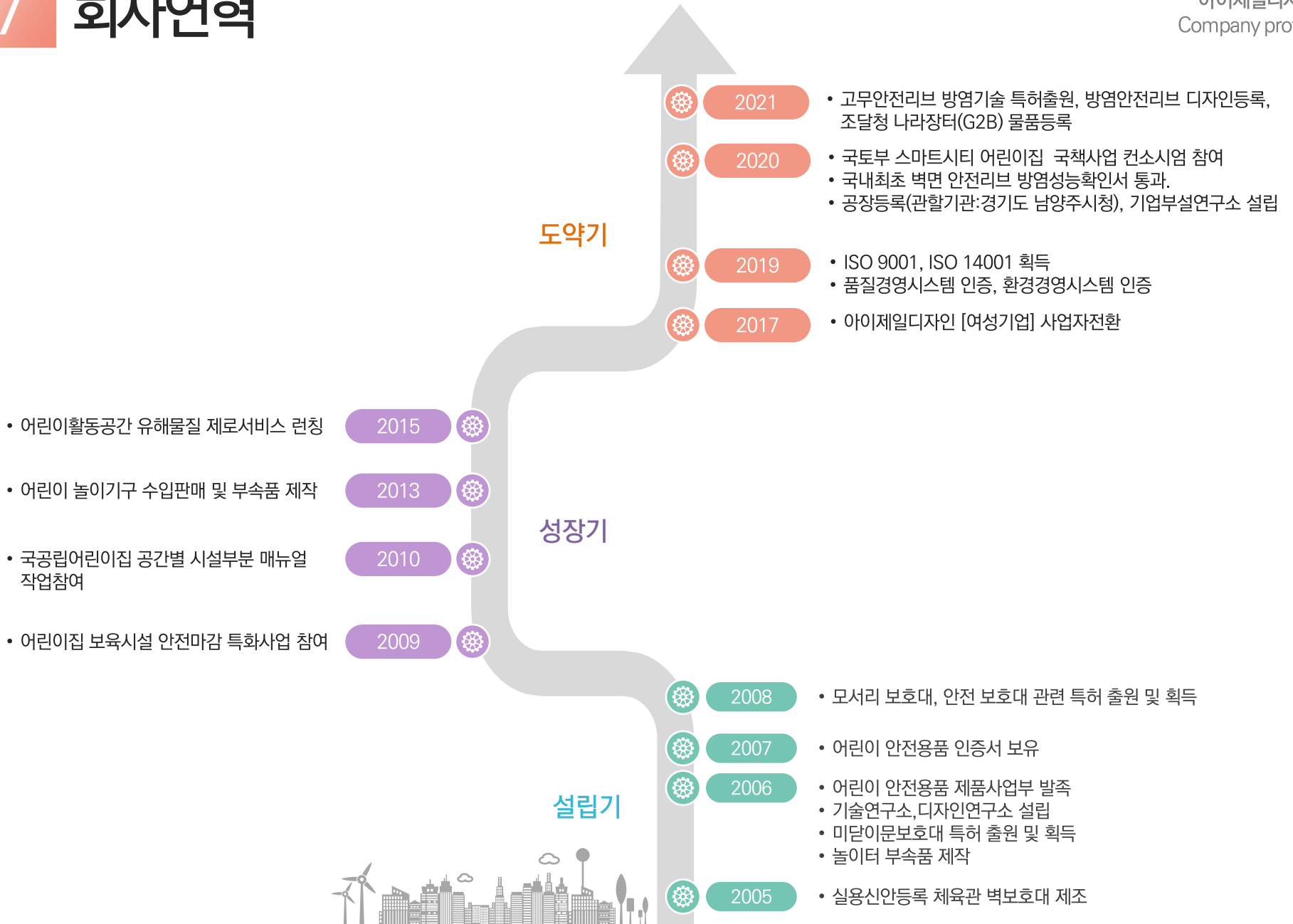



## 거래처 현황

- 전국 체육관, 복합문화시설, 교육청, 노유자시설
- 건설사, 관공서, 학교, 유치원, 의료시설, 종교시설



## 방염안전리브 제조 및 시공 전문브랜드

현 시중에 유통되고 있는 PVC 고무리브 제품은 건축법시행령에 따르면 건물의 마감재료로 사용 할 수 없는 등급의 비방염 제품이다.

국내 유일무이한 당사 제품은 준불연재에 해당되는 제품으로 소방산업기술원의 방염필증을 보유하고 있으며, 특히 다중이 이용하는 체육 문화시설, 종교시설, 위락시설, 그리고 노유자 시설에는 무조건 방염제품을 사용해야 한다.



### 등록허가현황





### 압출성형기-6개의 생산라인

- 압출성형기의 기본구조는 호, 가열실린더, 스크루, 금형, 냉각수조, 받는장치, 절단기로 구성되어 있다.

### 포장기, 콤루레샤, 호이스트



# 시공사례



# 시공사례



e편한세상

손끼임방지 보호대 납품



금호산업<sup>7</sup>

손끼임방지 보호대 납품



# 기술인증 특허 및 시험성적서



고무안전리브 KC인증



실용신안등록증



난연시험성적서

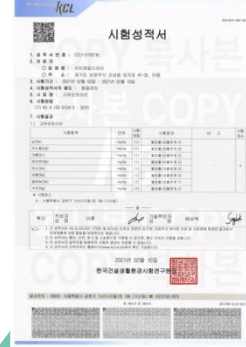

8대항목 유해물질  
성적서

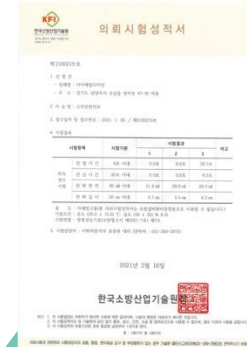

소방시험성적서



고무안전리브  
디자인등록증



방염기술특허증



고무안전리브 특허증



미달이문  
디자인등록증



모서리보호대  
디자인등록증

현장명	발주처	물량	현장명	발주처	물량
전주남중학교 체육관	전주남중학교	132㎡	탄천초등학교 체육관	산수화건설	120㎡
목암초등학교 다목적강당	목암초등학교	83㎡	서울용마초등학교 체육관	다운건설	71㎡
제일초등학교 다목적강당	제일초등학교	56㎡	호원초등학교 체육관	미지건설	79㎡
동패초등학교 강당	동패초등학교	84㎡	미산초등학교 체육관	미산초등학교	30㎡
노원중학교 강당	노원중학교	80㎡	귀인초등학교 체육관	예시건설	157㎡
광주수완중학교 체육관	수완중학교	67㎡	위례초등학교 체육관	유피아이엔지	98㎡
규암초등학교 다목적강당	리뉴한마루	120㎡	천안불당초등학교 다목적강당	명진이엔씨	119㎡
지리산고등학교 체육관	호연디엔씨	100㎡	SBS제작센터 스튜디오	나사	140㎡
35사단 군부대 체육관	글로벌건설	50㎡	고양 화수초등학교 체육관	에스에스건설	64㎡
인천서부소방서	진성CM건설	54㎡	광주 수완중학교 체육관	수완중학교	30㎡
철암교회 신축현장	유니건장	128㎡	목암초등학교 체육관	삼원종합공사	94㎡
계촌중학교 체육관	계촌중학교	106㎡	창녕유치원 소규모체육관	아인엔지	87㎡
고정초등학교 다목적강당	설우건설	99㎡	보평초등학교 체육관	바우드유니온	60㎡
죽왕초등학교 다목적강당	재현종합건설	100㎡	경북경덕중학교 체육관	경덕중학교	150㎡

# 주요 납품 및 시공 실적

현장명	발주처	물량	현장명	발주처	물량
신현초등학교 신축현장	유피아이엔지	107㎡	서울면목초등학교 중정놀이터	도경건설	46㎡
안산성포중학교	승의종합건설	104㎡	동인천중학교 체육관	아프로웨이	112㎡
시화중학교 체육관	공간디자인	87㎡	동패초등학교	허브하우징	99㎡
평택효덕초등학교 체육관	유피아이엔지	101㎡	거제중앙초등학교 다목적강당	한빛인테리어	193㎡
연천영화초등학교 체육관	다운	124㎡	호동초등학교 체육관	비엔지시스템	109㎡
마포지방재정회관	세전예건	28㎡	성주대동초등학교 체육관	대주건설	90㎡
평내중학교 체육관	도안실내건축	100㎡	왕산중학교 체육관	시원건설	74㎡
신한고등학교 체육관	하나건축씨앤에이	179㎡	관양초등학교 체육관	엔아이종합건설	111㎡
상품중학교 체육관	우림종합건설	143㎡	서울독립문초등학교	보아스건설	110㎡
양구한전초등학교 체육관	부광종합건설	64㎡	한수초등학교 체육관	에스엠티앤에스	60㎡
송화초등학교 다목적강당	조원건설	81㎡	와부초등학교 체육관	씨앤씨건설	80㎡
의정부신곡초등학교 체육관	아프로웨이	112㎡	광주제일고등학교 강당	포스텐	104㎡
파주금촌중학교 체육관	에스에스건설	74㎡	남양주도곡초등학교	기준이엔씨	87㎡
문장고등학교 체육관	재현종합건설	100㎡	춘천한샘고등학교 체육관	신우	190㎡

# 주요 납품 및 시공 실적

현장명	발주처	물량	현장명	발주처	물량
순천제일유치원	제일유치원	36㎡	대구효목초등학교 체육관	금정종합건설	28㎡
제주 외국어고등학교 체육관	진주건설	96㎡	호명초등학교 병설유치원	한양건설	32㎡
삼척중학교 체육관	조양건설	140㎡	안산시상록장애인복지관	예인디앤에이	82㎡
천안불당중학교 체육관	거평건설산업	59㎡	고성군 국민체육센터	봄내건설	84㎡
건양대학교병원 정신과 병동	건양대학교병원	46㎡	성암초등학교 체육관	금강종합건재	58㎡
서울등마초등학교 체육관	다솔조경	56㎡	울산화정체육관	태극건설	67㎡
정읍수성초등학교 체육관	미래강건	110㎡	서수원 칠보체육관	칠보체육관	119㎡
한국체육고등학교 체육관	한국체육고등학교	30㎡	곡성유치원 강당	곡성유치원	28㎡
거제외포중학교 체육관	거제외포중학교	156㎡	전북대학교 체육관	동해건설	179㎡
남원아영초등학교	아영초등학교	84㎡	신림중학교 체육관	지성건설	133㎡
삼천포여자고등학교 체육관	대보종합건설	116㎡	초연근린공원 체육관	휘람건설	290㎡
금산중학교 씨름장	반석건설	33㎡	태릉중학교 강당	태릉중학교	34㎡
개천초등학교체육관	부성건설	96㎡	문일고등학교 체육관	인포 인프라	82㎡
석양초등학교 체육관	석양초등학교	53㎡	장성 흥길동 체육관	디아이(주)	360㎡

당사 제품은 나라장터 / 학교장터를 통해 공공기관에 물품을 공급하고 있습니다.

<p>884-001R</p> 	<p><b>나라장터 [물품식별번호:23993416]</b>  <b>규격</b> - 25mm(두께) x 200mm(폭)  <b>인증서</b> - 방염필증, KC인증, 친환경, 특허제품  <b>특성</b> - 국내유일 방염필증 인증으로 노유자시설 건축법시행령에 준하는 준불연성 제품.</p>	<p>884-002 FR</p> 	<p><b>나라장터 [물품식별번호:23993411]</b>  <b>규격</b> - 27mm(두께) x 240mm(폭)  <b>인증서</b> - 난연, KC인증, 친환경  <b>특성</b> - 내부충격을 흡수하는 받침을 사용, 월등한 충격흡수력과 복원력 유지</p>
<p>884-003 FR</p> 	<p><b>나라장터 [물품식별번호:23993412]</b>  <b>규격</b> - 45mm(두께) x 240mm(폭)  <b>인증서</b> - 난연, KC인증, 친환경  <b>특성</b> - 내부충격을 흡수하는 받침을 사용 월등한 충격흡수력과 복원력 유지</p>	<p>884-004 FR</p> 	<p><b>나라장터 [물품식별번호:23993413]</b>  <b>규격</b> - 25mm(두께) x 200mm(폭)  <b>인증서</b> - 난연, KC인증, 친환경  <b>특성</b> - 코펜하겐 나무재질의 리브의 모형으로 충격흡수력의 기능을 추가한 제품</p>
<p>884-005 FR</p> 	<p><b>나라장터 [물품식별번호:23993415]</b>  <b>규격</b> - 50mm(두께) x 200mm(폭)  <b>인증서</b> - 난연, KC인증, 친환경  <b>특성</b> - 원형에 가까운 오각형이 모양으로 외관의 모양이 독특함</p>	<p>884-006 FR</p> 	<p><b>나라장터 [물품식별번호:23993414]</b>  <b>규격</b> - 50mm(두께) x 220mm(폭)  <b>인증서</b> - 난연, KC인증, 친환경  <b>특성</b> - 외형상의 굴곡으로 인한 미적인 아름다움이 뛰어남</p>
<p>884-FMD01</p> 	<p><b>규격</b> - 34,52mm(두께) x 48mm(폭)  <b>인증서</b> - 난연, KC인증, 친환경  <b>특성</b> - 재질 연질의 난연제품의 상.하부 몰딩</p>		

## 손끼임방지 보호대 - [프리미엄]



### 01. 특징

- 높은 퀄리티 - 현존하는 제품중 가장 고급스런 제품
- 시트지 디자인과 동일 - 설치시 일체감 형성으로 이질감 없음.
- 조립식 설계반영 - 필요시 접착부 훼손 없이 분해 가능
- 상/하 마감캡 - 마감캡 마감으로 완성도 높음.
- 안전기능 강화 - 확실한 재료로 문틈 차단이 밀려들지 않아 최고의 기능 발휘
- 기존 모든 문에 시공 가능

### 02. 관련법령

국토교통부 고시 제2016-1024호

실내건축외 구조, 시공방법 등에 관한 기준

제8조(출입문 등) ② 실내에 설치하는 출입문 등으로 인한 끼임사고 방지를 위해 다음 각호의 기준에 적합하도록 시공한다.

4. 거실 내부에 설치하는 출입문의 고정부 모서리면에는 손끼임 방지장치를 설치한다

### 03. 기타

- 사이즈 : 2,020 / 2,150 / 2,350mm (규격 주문제작 가능)
- 색 상 : 그레이브라운 / 오크화이트 / 화이트크림우드 등
- 다양한 시트지 기능(대량 주문시)
- ※ 원하는 시트지 품명으로 제작 가능

# 감사합니다

Safety First, 안전이 최우선이다

기업의 핵심가치는 소극적 고객중심주의 개념을 넘어 다양한 영역과 분야의 융합을 통하여 새로운 기술 패러다임을 적용한 제품으로 내일을 만들어 갑니다.

## 아이제일디자인

경기도 남양주시 오남읍 양지로 47-35, 마동

Home. <http://www.ijeildesign.com>

Tel. 031)529-5653 Fax. 031)529-5654

email. [ijeil04@naver.com](mailto:ijeil04@naver.com)